

소 비 패 턴 기 반

카드 추천 서비스

하나금융티아이 전환형 교육생_김지윤

목차

1. 서비스 개요
2. 서비스 설계
3. 적용 기술

4. 시연

5. 보완사항

6. 느낀점



피킹롤?

카드의 효율성



피킹롤 계산법



지난 달 실적

할인 한도

최소 결제 금액

월 평균 혜택 금액 - (연회비/12)

월 평균 총 소비 금액

목적

소비 데이터를 활용하여 사용해보지 않은 카드의 **피킹률을 예측하고 추천하는 서비스**

01

피킹률 계산법

월 평균 혜택 금액 - (연회비/12)

월 평균 총 소비 금액

- 체크슈머 공략
- 주도적인 맞춤 카드 비교 분석의 기회 제공

피킹률 개념 도입

02



- 신뢰도 높은 추천
- 개인 맞춤형 추천

소비 데이터 활용

03



- 고객의 서비스 이해도 향상
- 흥미 유발

시각화 기능 강화

주요 기능

일반 고객

주요기능

- 신용카드 Top10 추천
- 멀티카드 조합 Top3 추천
- 카드 짝
- 카드 비교(소비분석 기반)

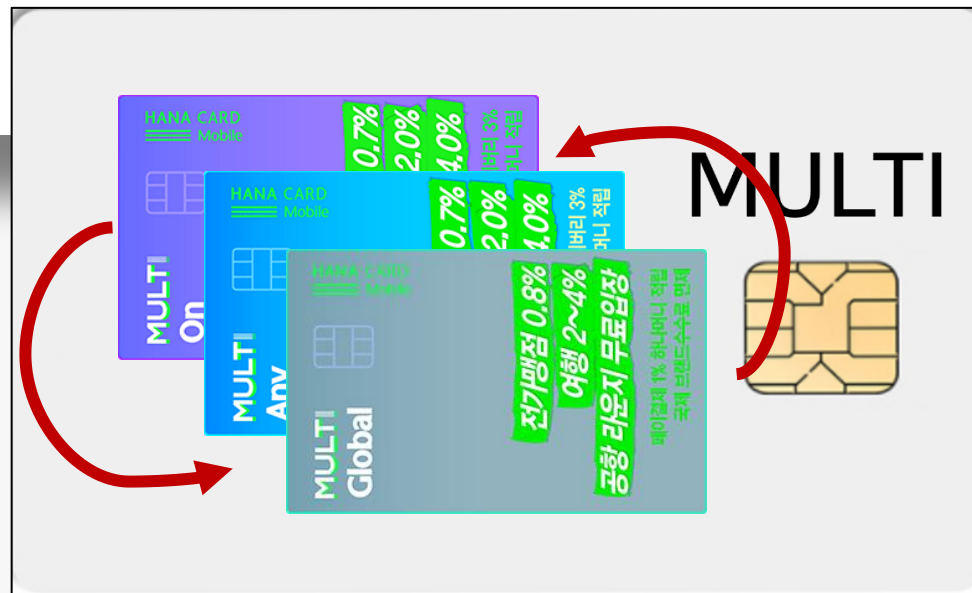

관리자

주요기능

- 카드 상품 관리
- 마케팅 타겟 추출(소비분석 기반)
- MMS 문자 전송

개발 기간 : 2021-09-06 ~ 2021-10-05 (약 5주)

개발 프로세스		9월									10월
프로세스	분류	6	9	12	15	18	21	24	27	30	3
분석	주제 선정	■									
	요구사항 분석	■	■								
설계	기능 설계		■								
	데이터베이스 설계		■	■							
	아키텍처 설계			■							
	화면 설계			■							
구현	개발환경 설정			■							
	화면 디자인 및 구현			■	■	■	■	■	■	■	
	일반 사용자 기능 구현			■	■	■	■	■	■	■	
	관리자 기능 구현							■	■	■	
테스트	기능 테스트			■	■	■	■	■	■	■	■
	배포 테스트									■	■
발표	PPT 제작									■	■
	영상 제작									■	■

프로젝트 아키텍처

FRONT-END



HTML CSS JS

Bootstrap

jQuery
write less, do more.

BACK_END

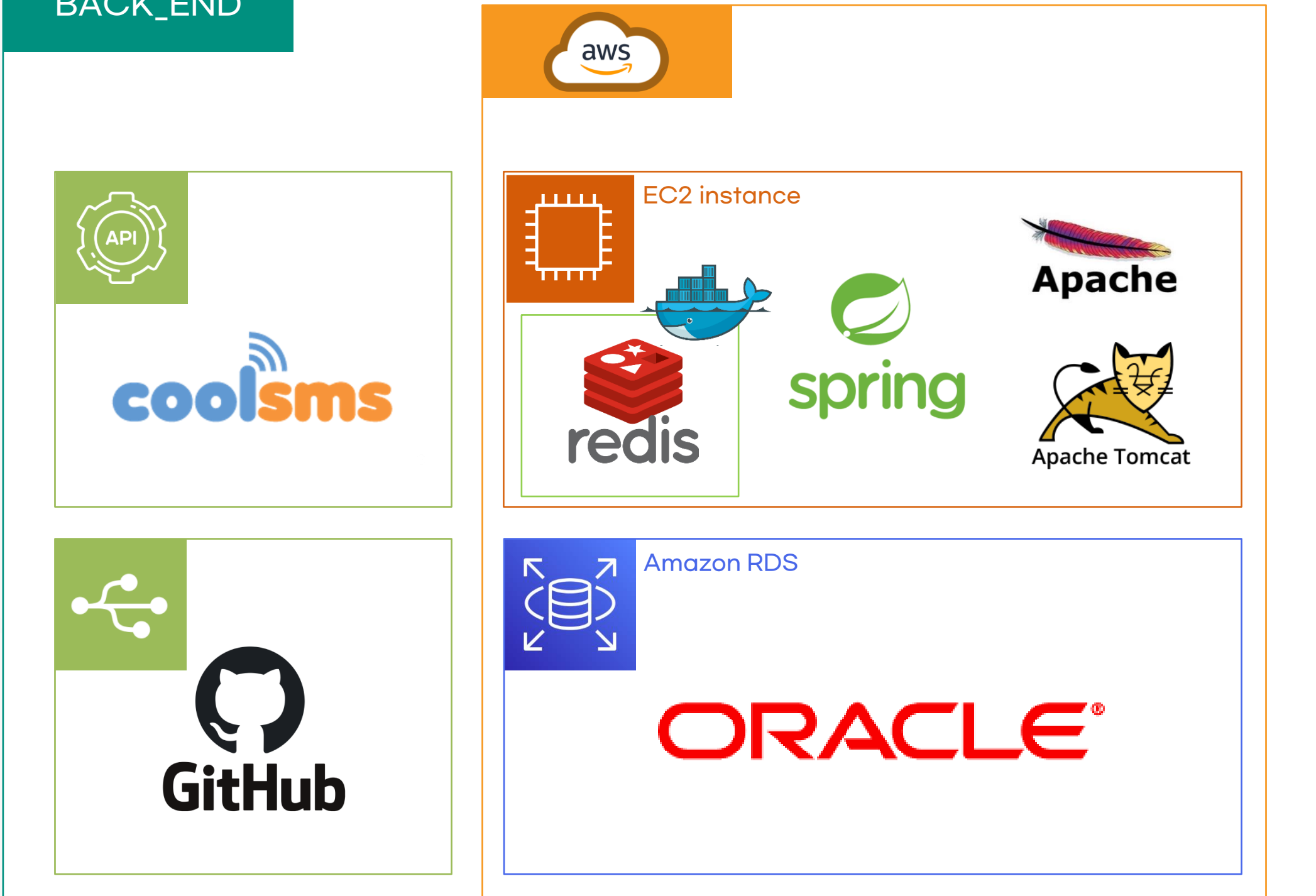

aws

API

coolSMS

EC2 instance

redis

spring

Apache

Apache Tomcat

Amazon RDS

ORACLE

GitHub

ERD

- 카드, 회원 관련

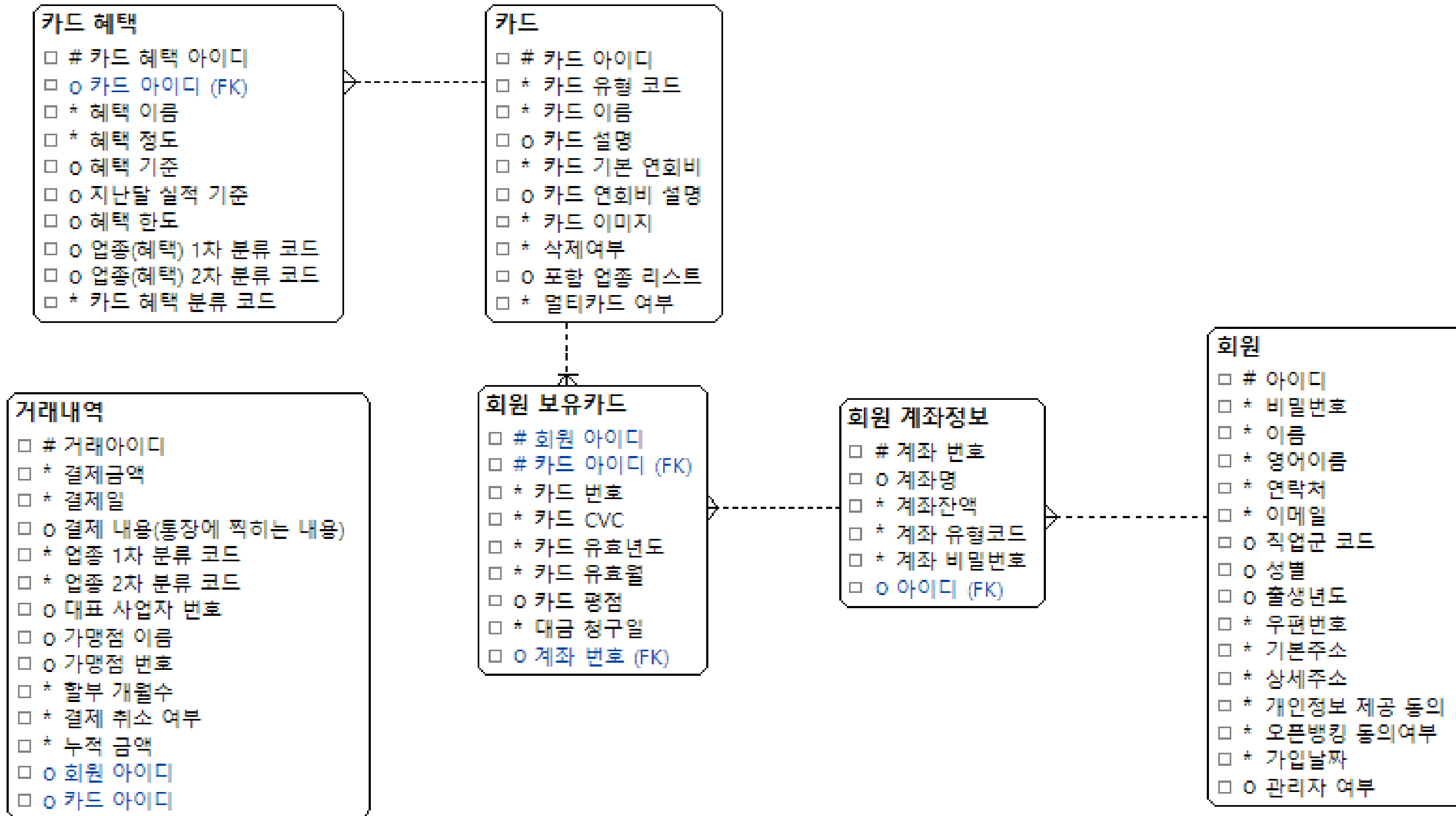

ERD - 코드, 집계, 이력

코드

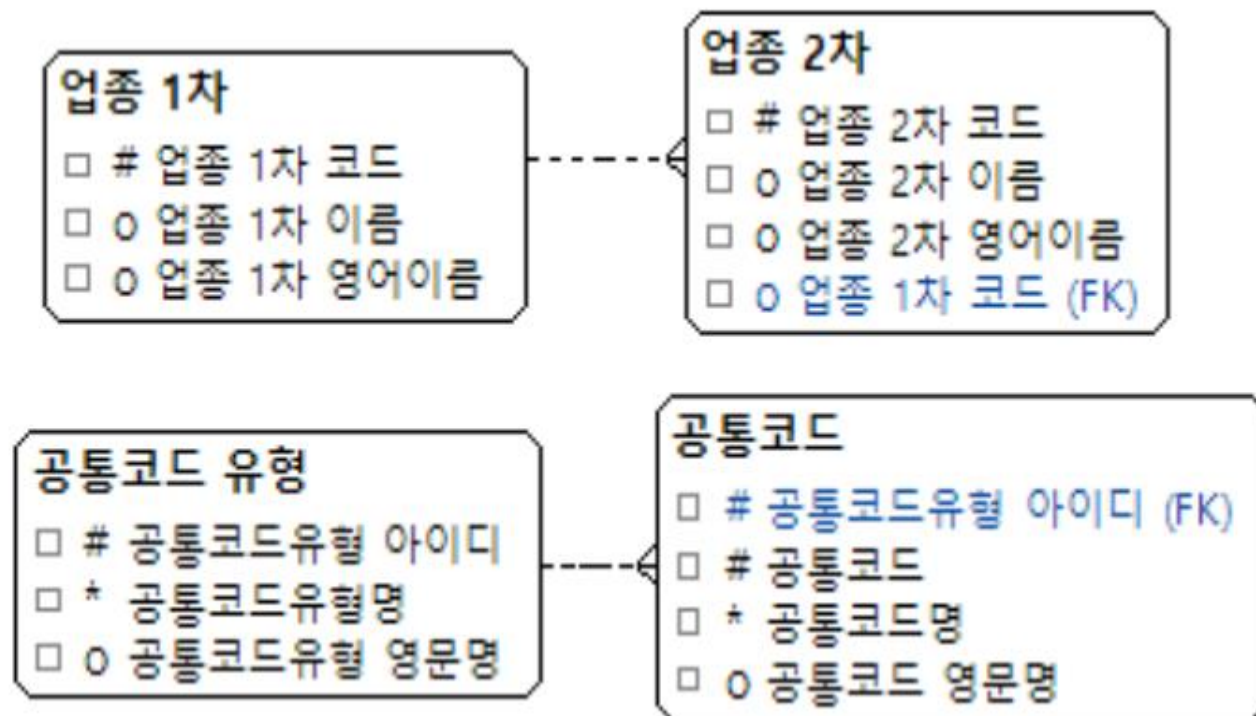

집계

- 소비 통계 테이블**
- 0 2차 업종 코드
 - 0 결제 년도
 - 0 결제 월
 - 0 결제금액 합계
 - 0 고객 아이디

고객별 월간 소비 합계를
저장할 중간 집계 테이블

이력

- 오류 로그**
- # 로그 아이디
 - * 오류 발생 함수명
 - * 오류 내용
 - * 오류 발생 날짜/시간

Stored Procedure 실행 중
오류 발생 시 오류 내용 저장할
이력 테이블

적용 기술

실행계획 비교

○ 대용량 데이터 처리

1. Index 적용

2. 집계 테이블 활용

- 사용자별 월간, 업종별 소비합계 저장
- 스케줄링을 통한 배치 처리

3. SP 기반 비즈니스 로직 구현

- Stored Procedure로 소비 분석 모듈 구현

4. Redis(in-memory) Cache

○ AWS 클라우드 활용 (EC2 배포 / RDS)

○ MMS 문자 API

OBJECT_NAME	OPTIONS	COST
		21676
	AGGREGATE	
		21676
R_CARD_ID		
P_MEMBER_CARD	FULL	649
P_TRANS	FULL	20985

OBJECT_NAME	OPTIONS	COST
		1765
	AGGREGATE	
		1765
IER_CARD_ID		
P_MEMBER_CARD	FULL	649
P_TRANS	BY INDEX ROWID BATCHED	1116
TRANS_2	RANGE SCAN	204

PL/SQL 프로시저가 성공적으로 완료
경과 시간: 00:00:06.423

PL/SQL 프로시저가 성공적으로 완료
경과 시간: 00:00:00.076

시나리오

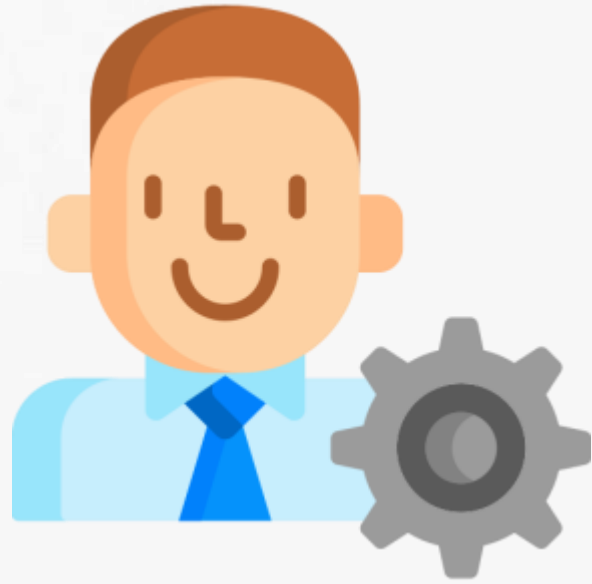

관리자



김하나
(고객)



신규 카드 등록



홍보 문자 전송

캐릭터 설정

- 작년까지 **쇼핑**에 소비율 높았음
- 올해 **자취**를 시작

시연영상



보완점



실제 거래 데이터 활용



타 카드사 데이터 연동



모바일 접근성 확대

- 카드사 데이터에 대한 이해도를 높임
- SP기반 비즈니스 로직 구현의 장단점 이해
- AWS 클라우드 활용력을 높임

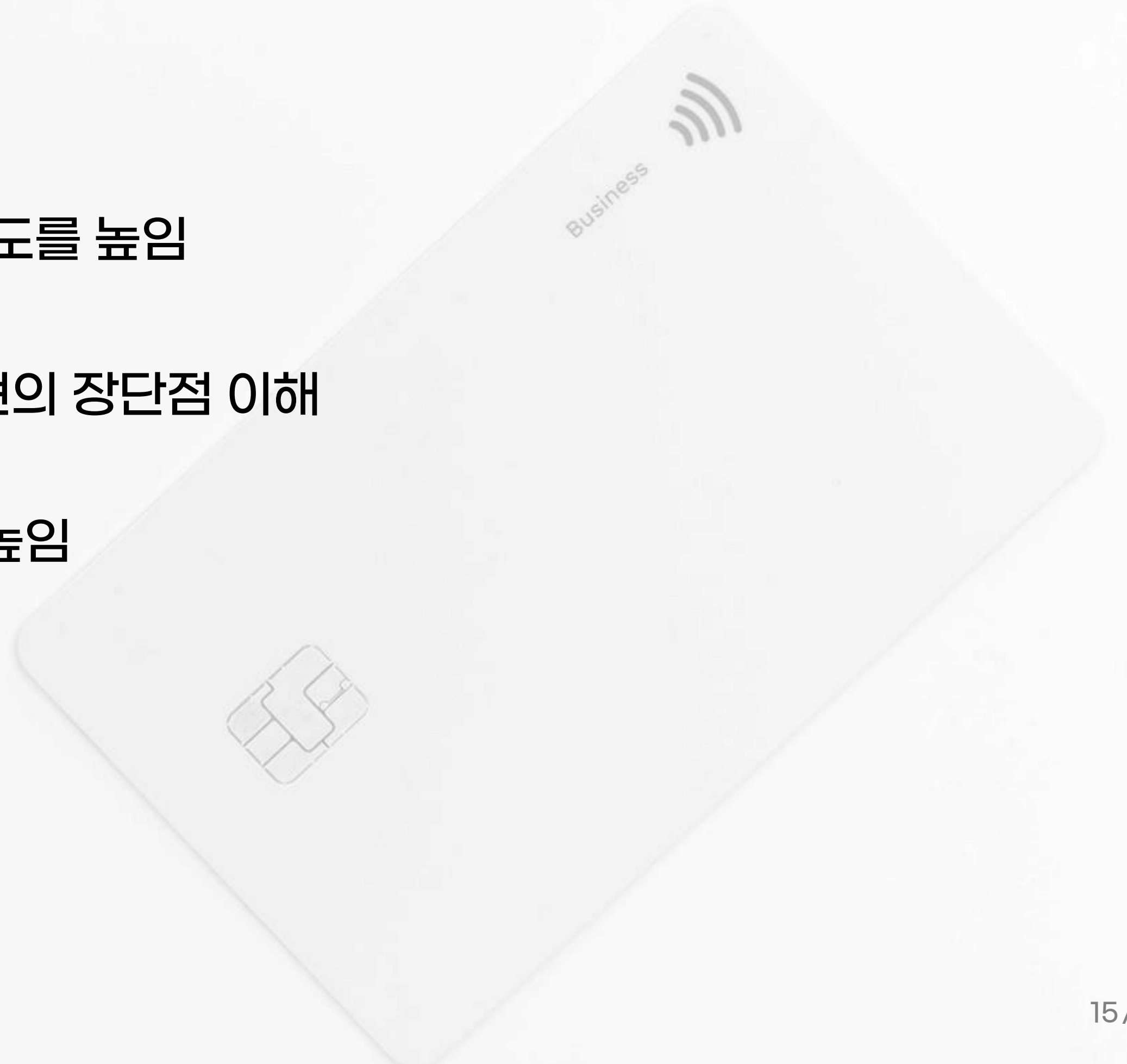

Thank You

하나금융티아이 전환형 교육생_김지윤

